

ESPECIFICACIONES TÉCNICAS

Dormitorios	3	Trastero	1
C. Baño	3	Aparcamiento	1
C. Baño Invitados	1		
Dormitorio + Baño de Servicio			1

SUPERFICIES (M<sup>2</sup>)

Construida vivienda (m <sup>2</sup> )*	350
Total Construida ponderada ** con áreas comunes (m <sup>2</sup> )	427

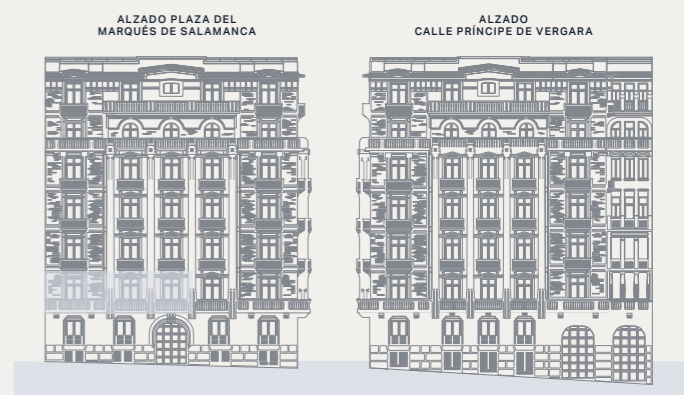

II MARQUÉS DE SALAMANCA

Documento de carácter informativo no contractual. Las superficies expresadas son aproximadas, pudiendo experimentar modificaciones por razón de índole técnica, legal o administrativa en el desarrollo del proyecto y/o ejecución de obras así como las calidades sin que ello implique menoscabo de las mismas. El amueblamiento y el ajardinamiento no están incluidos.

\*Incluye balcones  
 \*\*Incluye trasteros, superficie exterior cubierta y descubierta

ARQUITECTOS  
 José Antonio Menéndez Morán

BY  
  
**TERRALPA**  
 INVESTMENTS

SALES ADVISOR  
